

Journée portes ouvertes réussie

La p'tite Fabrique contribue déjà à l'oeuvre d'Agapè

(M.B.) BEAUPORT - Des centaines de personnes ont fait un succès dimanche dernier de la journée portes ouvertes de la p'tite Fabrique aménagée dans l'ancienne quincaillerie Rona de Giffard. Par leurs dons d'objets de qualité dont ils ne se servent plus et leurs achats de biens recyclés, ces visiteurs ont ainsi apporté une belle contribution à l'oeuvre de la Communauté Agapè auprès des familles démunies de la région.

Dans une ambiance de musique canadienne et sous un soleil radieux, les gens étaient d'abord conviés à déguster une palette gratuite de tère d'érable sur neige grâce à la collaboration de la ferme Jean Létourneau de St-Jean de l'Île d'Orléans qui avait gracieusement offert le sirop.

Trois prix de présence choisis parmi les créations des bénévoles de la Communauté Agapè ont été attribués par tirages pendant la journée qui fut animée par le musicien bénévole Julien Desrochers.

Selon la directrice générale, Mme Josiane Thériault, de nombreuses personnes ont compris le message humanitaire véhiculé par Agapè car un grand nombre de transactions ont été réalisées au cours de la journée.

«D'autres ont aussi découvert qu'elles pouvaient donner des objets de qualité dont elles ne se servent plus et plusieurs en ont

apporté sur place. Des conteneurs sont installés sur les terrains d'Agapè et de la p'tite Fabrique pour recevoir également ces dons. Notre camion s'occupe aussi d'aller chercher des meubles et de gros objets directement chez les gens. Il suffit de communiquer au 663-3667 pour le service de cueillette», a précisé Mme Thériault.

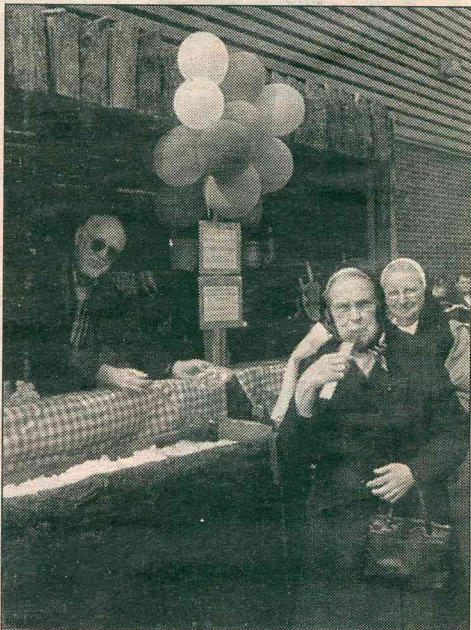

Plusieurs personnes se sont sucré le bec à la cabane à sucre en ville dont ces deux religieuses oeuvrant au presbytère de Giffard. (Photo: Michel Bédard)